

RELATÓRIO TÉCNICO

RA: Taubaté

Município do Proponente: Roseira

Programa: Programa SDR – Casa da Saúde

Demanda: 16497

Objeto: Execução de Projeto Planialtimétrico

Nome do Técnico Responsável: Sergio Vettori

ART: 28027230211652582

Prazo Proposto: 36 dias

Descrição do objeto: Execução de serviços técnicos topográficos e geodésicos para subsidiar a urbanização, regularização e implantação do Programa SDR – Casa da Saúde.

Endereço: Rua Expedito Marcondes S/N - Roseira Velha – Roseira - SP

Considerações Gerais:

Os serviços executados:

1. Campo

Levantamento planialtimétrico cadastral georeferenciado.
Transporte de RN - (1 Km).

2. Projetos Desenvolvidos

Desenhos em CAD, com todas as entidades (pontos, linhas e símbolos) representadas em duas dimensões (2D), no padrão exigido pela CDHU.

3. Produtos apresentados

Conforme Anexo I

Metas a serem atingidas:

Promover o desenvolvimento Social e Urbano do município.

São Paulo, 07 de janeiro de 2022.



Pedro Luis Napolitano Souguellis

CAU: A57647-6

RELATÓRIO TÉCNICO

RA: Taubaté

Município do Proponente: Roseira

Programa: Programa SDR – Casa da Saúde

Demanda: 16497

ANEXO I

Levantamento Planialtimétrico

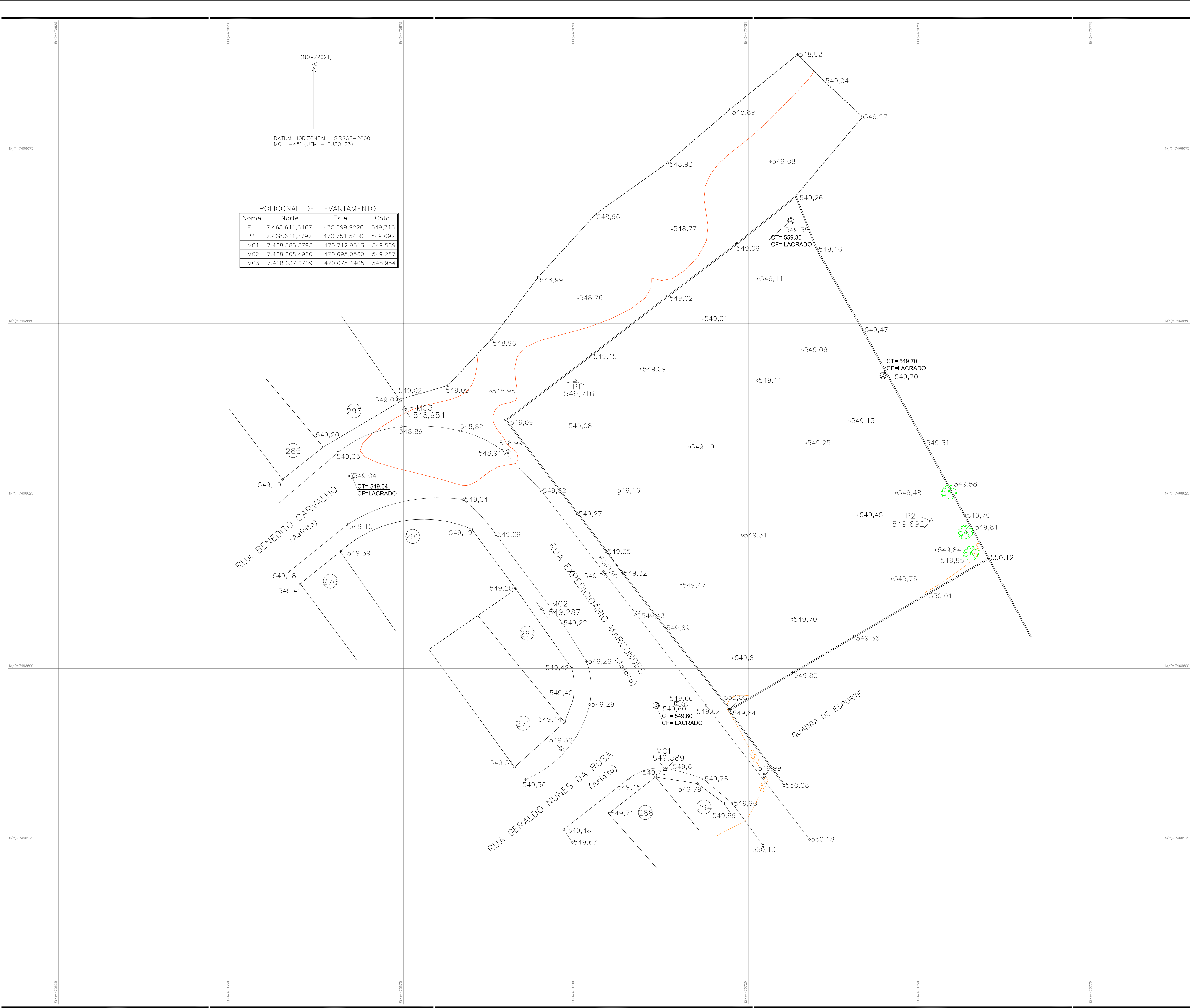

POLIGONAL DE LEVANTAMENTO

Nome	Norte	Este	Coto
P1	7.468.641,6467	470.699,9220	549,716
P2	7.468.621,3797	470.751,5400	549,602
MC1	7.468.585,3793	470.712,9513	549,589
MC2	7.468.608,4960	470.695,0560	549,287
MC3	7.468.637,6709	470.675,1405	548,954

FONTE / DADOS DE BASE

TORUK MACIO ENGENHARIA E CONSTRUÇÃO LTDA
CNPJ 21.277.862/0001-36

ENGº SERGIO VETTORI CREA-SP Nº36631
A.R.T. NºXXXXXXXXXX

AUTORES DO PROJETO / COLABORADORES

LEGENDA/TABELAS

ESTR. FERRO	HIDRANTE	POSTE/ILUMINARIA	MARCO/PICUETE
BOCA LOBO E LEÃO	POCO DE VISTA	ESCALADA	TUBO
MURO	AL. INDEFINIDO	EXO	GUIA
ALVENARIA	MADERA	LATE OU COBERT	CARA DE INSECAO
TELEFONE PUBLICO	CURVAS DE NIVEL	PONTO DE DIVISÁ	ARVORE
CERCA DE MADEIRA	EST. LEVANTAMENTO	CERCA VIVA	CERCA DE ARAME
CAMINHO	BARRANCO	REF. DE NIVEL	LIM. VEGETACAO
AREA ACABADA	CURSO D'AGUA	PONTO SONDAGEM	ALVA TERCELO
PONTE	ROCHA	LAGOA	AREA



REFERÊNCIA PLANIMÉTRICA: COORDENADAS TOPOGRÁFICAS, ORIGEM: PÓS-PROCESSAMENTO DE DADOS GNSS, IGC-REMC, MC2, COORDENADAS N=7.468.608,4960 e E=470.695,0560, UTM - SIRGAS 2000, MC= -45°
REFERÊNCIA ALTIMÉTRICA: COTA ORTMÉTRICA GPS MC2, H = 549,287m.

CDHU Companhia de Desenvolvimento Habitacional e Urbano
Rua Boq Vista, 170 - São Paulo - Tel. 3248.2000 - CNPJ 47.865.597/0001-09

PROJETO

CASA DA SAÚDE E CONVIVÊNCIA

ENDEREÇO/MUNICÍPIO

RUA EXPEDICIONÁRIO MARCONDES

ROSEIRA - SP

TÍTULO

TOPOGRAFIA

ASSUNTO

LEVANTAMENTO PLANIALTIMÉTRICO CADASTRAL

ÁREA=5.506,13 m²

ESCALA GRÁFICA	ESCALA NOMINAL	DATA
0 2,5 5 7,5 (m)	1:250	NOV/ 2021
ASSINATURAS	CNPJ	
proprietário		
DA DE DESENVOLVIMENTO HABITACIONAL E URBANO DO EST. DE SÃO PAULO	47.865.597/0001-09	
aprovação de projeto - responsável técnico	c.r.m.o. 20314/D	
DA DE DESENVOLVIMENTO HABITACIONAL E URBANO DO EST. DE SÃO PAULO	pref.	
obra - responsável técnico	c.r.m.o.	
	n.r.l.	
ESPACIO PARA APROVAÇÃO		

CODIGO CNR DESENVOLVIMENTO

Programa	Região	Município	Terrano	Fase	Verão	Etapa do Projeto



Anotação de Responsabilidade Técnica - ART
Lei nº 6.496, de 7 de dezembro de 1977

Conselho Regional de Engenharia e Agronomia do Estado de São Paulo

CREA-SP

ART de Obra ou Serviço
28027230211652582

Complementar - detalhamento de atividades técnicas à
28027230211553017

1. Responsável Técnico

SERGIO VETTORI

Título Profissional: **Engenheiro Civil**

Empresa Contratada:

RNP:

Registro: **0600366310-SP**

Registro:

2. Dados do Contrato

Contratante: **Consórcio Habitar**

Endereço: **Rua FRADIQUE COUTINHO**

Complemento: **10º ANDAR**

Cidade: **São Paulo**

Contrato:

Valor: R\$ **27.500,00**

Ação Institucional:

Celebrado em: **01/09/2021**

Tipo de Contratante: **Pessoa Jurídica de Direito Privado**

Bairro: **PINHEIROS**

UF: **SP**

Vinculada à Art nº:

CPF/CNPJ: **31.573.982/0001-34**

Nº: **212**

CEP: **05416-000**

3. Dados da Obra Serviço

Endereço: **Rua Expedicionário Marcondes**

Complemento: **Casa da Saúde e da Convivência**

Cidade: **Roseira**

Data de Início: **07/10/2021**

Previsão de Término: **07/01/2022**

Coordenadas Geográficas:

Finalidade: **Infraestrutura**

Nº:

Bairro:

UF: **SP**

CEP: **12580-000**

Código:

CPF/CNPJ:

4. Atividade Técnica

Gestão

1

Direção

Levantamento

**Planialtimétrico e
Cadastral**

Quantidade

5506,13000

Unidade

metro quadrado

Após a conclusão das atividades técnicas o profissional deverá proceder a baixa desta ART

5. Observações

Prestação de serviços técnicos topográficos e geodésicos para subsidiar a implantação, urbanização e regularização de empreendimentos da CDHU Lote 6. Incluindo o Levantamento Planialtimétrico Cadastral 5.506,13m², na Casa da Saúde e da Convivência, localizada na Rua Expedicionário Marcondes - Roseira SP

6. Declarações

Acessibilidade: Declaro que as regras de acessibilidade previstas nas normas técnicas da ABNT, na legislação específica e no Decreto nº 5.296, de 2 de dezembro de 2004, não se aplicam às atividades profissionais acima relacionadas.

7. Entidade de Classe

0-NÃO DESTINADA

8. Assinaturas

Declaro serem verdadeiras as informações acima

São Paulo 15 de Novembro de 2021

Local

data



SERGIO VETTORI - CPF: 496.375.178-04

Consórcio Habitar - CPF/CNPJ: 31.573.982/0001-34

9. Informações

- A presente ART encontra-se devidamente quitada conforme dados constantes no rodapé-versão do sistema, certificada pelo Nosso Número.

- A autenticidade deste documento pode ser verificada no site www.creasp.org.br ou www.confes.org.br

- A guarda da via assinada da ART será de responsabilidade do profissional e do contratante com o objetivo de documentar o vínculo contratual.

www.creasp.org.br

Tel: 0800 017 18 11

E-mail: acessar link Fale Conosco do site acima

**CREA-SP**
Conselho Regional de Engenharia e Agronomia
do Estado de São Paulo

Valor ART R\$ 88,78

Registrada em: 11/11/2021

Valor Pago R\$ 88,78

Nosso Número: 28027230211652582

Versão do sistema

Impresso em: 15/11/2021 20:14:41